

REVISTA ARGENTINA DE ANATOMÍA CLÍNICA

Volumen 8, Número 1
Marzo 2016

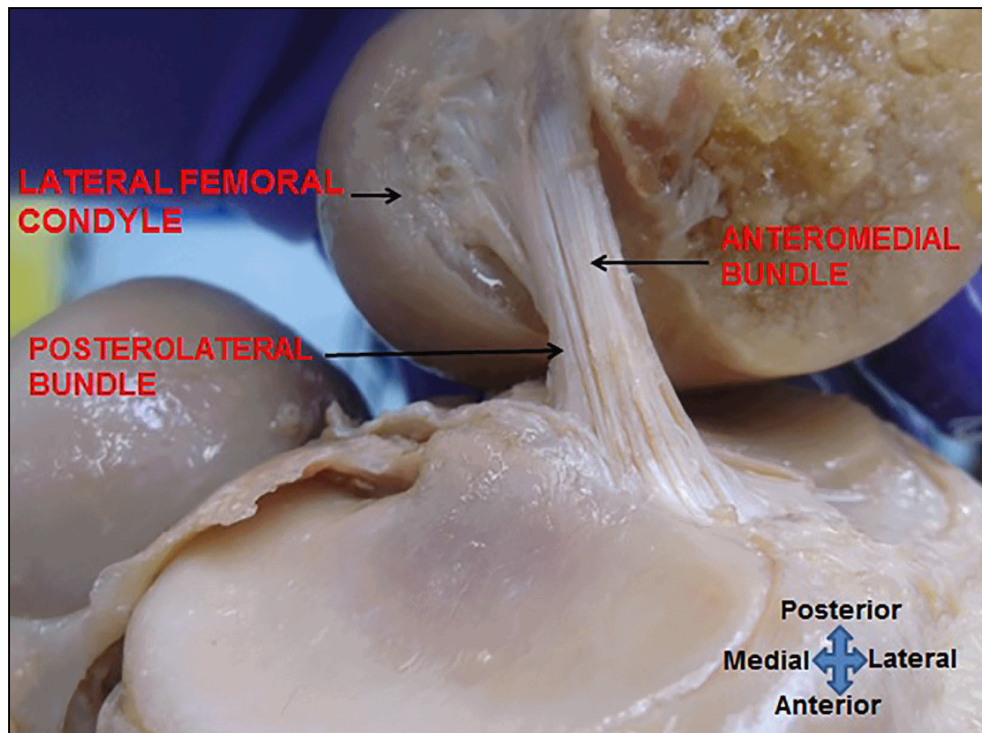

ISSN: 1852 8023

www..anatclinar.com.ar

Revista indizada en (Indexed by) LATINDEX, Open J-Gate, EBSCO, DOAJ, Ashok Chakra Library, MJL, HINARI. Núcleo Básico de Revistas Argentinas

CONSEJO EDITORIAL

Directora / Editora en Jefe

Prof. Susana N. Biasutto (Universidad Nacional de Córdoba, Argentina)

Editor Asociado

Prof. Gustavo H. R. A. Otegui (Universidad de Buenos Aires, Argentina)

Prof. Marian Adamkov (Facultad de Medicina Jessenius en Martin, Eslovaquia)

Prof. Keiichi Akita (Universidad de Medicina y Odontología de Tokio, Japón)

Prof. Anterpreet K. Arora (SGRDIMSR, Amritsar, India)

Prof. Luis E. Ballesteros Acuña (Universidad Industrial de Santander, Bucaramanga, Colombia)

Prof. Mirna D. Barros (Facultad de Ciencias Médicas de la Santa Casa, Sao Paulo, Brasil)

Prof. José Luis Bueno y López (Universidad del País Vasco, España)

Prof. Richard H. Cabral (Universidad de Sao Paulo, Brasil)

Prof. Stephen Carmichael (Mayo Clinic, Rochester, USA)

Prof. Mario Castellucci (Universidad de Ancona, Italia)

Prof. Raúl O. Cayre (Univesidad Nacional del Nordeste, Argentina)

Prof. Gonzalo Estapé Carriquiry (CLAEH, Maldonado, Uruguay)

Prof. Srijit Das (Universidad Kebangsaan Malaysia, Kuala Lumpur, Malasia)

Prof. David Kachlik (Universidad Carlos en Praga, República Checa)

Prof. Petru Matusz (Universidad "Victor Babes", Timișoara, Rumania)

Prof. Geoffrey T. Meyer (Universidad de Australia Occidental, Perth, Australia)

Prof. Joao E. de G. O'Neill (Universidad de Lisboa, Portugal)

Prof. Alicia Penissi (Universidad Nacional de Cuyo, Mendoza, Argentina)

Prof. Jaime Pereda Tapiol (Universidad de Santiago, Chile)

Prof. Namita Sharma (Escuela Dental y Hospital Bharati Vidyapeeth, Pune, India)

Prof. Ancuta Stefan (Escuela de Medicina de Georgia, Estados Unidos de Norteamérica)

Prof. Cristian Stefan (Escuela de Medicina de Georgia, Estados Unidos de Norteamérica)

Prof. Willie Vorster[†] (Universidad de Namibia, Namibia)

Prof. Andreas H. Weiglein (Universidad Karl-Franzens de Graz, Austria)

Domicilio: 25 de mayo 1076, B° General Paz, Córdoba, Argentina. CP: 5000. ++54-351-155730997

ISSN: 1852 8023

www..anatclinar.com.ar

Revista indizada en (Indexed by) LATINDEX, Open J-Gate, EBSCO, DOAJ, Ashok Chakra Library, MJL, HINARI, Núcleo Básico de Revistas Argentinas

La **Revista Argentina de Anatomía Clínica** es una publicación periódica (cuatrimestral) “en línea” de la **Asociación Argentina de Anatomía Clínica (AAAC)**. Está destinada a la divulgación científica de contenidos vinculados a la Anatomía con orientación clínica y a la educación en esta área. Incluye trabajos originales de investigación y revisiones, editoriales sobre aspectos de interés general o históricos (por invitación), cartas al editor y comentarios sobre publicaciones previas, comunicaciones presentadas en Congresos y eventos científicos organizados por la AAAC y entidades afiliadas, y difusión de actividades científicas en general. Los artículos podrán estar redactados en castellano o en inglés.

The **Revista Argentina de Anatomía Clínica (Argentine Journal of Clinical Anatomy)** is a periodical (quarterly) journal belonging from the **Asociación Argentina de Anatomía Clínica (Argentine Association of Clinical Anatomy)**. Its main scope is the diffusion of scientific production in the area of Anatomy with clinic orientation and education. The Argentine Journal of Clinical Anatomy includes original research articles and reviews, editorials on issues of general interest and historical (by invitation), letters to the editor and comments on previous publications, abstracts or papers presented at congresses or other scientific events organized by the AAAC or affiliated associations and, in general, promotion of scientific activities. Manuscripts may be written in English or Spanish.

COMISIÓN DIRECTIVA
Asociación Argentina de Anatomía Clínica

Presidente: Prof. Raúl A. Beltramino

Vicepresidente: Dr. Luis E. Criado del Río

Secretaria: Prof. Alicia Penissi

Tesorero: Prof. Manuel Brahim

Vocales Titulares:

Prof. Aníbal Ojeda

Dr. Gustavo Grgicevic Corvalán

Dr. Hugo Chocobar

Vocales Suplentes:

Dr. Rubén López

Dr. Marcelo Ruggieri

Dr. Javier Stigliano

Domicilio: 25 de mayo 1076, B° General Paz, Córdoba, Argentina. CP: 5000. ++54-351-155730997

Volumen 8, Número 1, Marzo 2016

- 1 Portada e Índice**
- Editorial**
- 6** Obituario: Prof. Willie Vörster
Maryna Steyn
- 8** Filogenia; esencial para la comprensión de la anatomía humana moderna y la predicción de tendencias morfológicas futuras
Namita Alok Sharma
- Contribución Original**
- 10** Evaluación de varias proporciones antropométricas en mujeres indio-americanas
Chakravarthy Marx Sadacharan
- 18** Conducto alveolar inferior. Correlato anatomo-imagenológico e implicancia en los procedimientos quirúrgicos de mandíbula
Andrés C. Limardo, Belén De Fazio, Francisco Lezcano, Rodrigo Vallejo, Nicolás Abud, Luis A. Blanco
- 29** Estudio anatómico de la morfometría de los sitios de fijación del ligamento cruzado anterior
Paul I. Iyaji, Abduelmenem Alashkham, Abdulrahman Alraddadi, Roger Soames
- 38** Variaciones en la relación del nervio ciático con el músculo piriforme: Un estudio cadavérico en India del Norte
Virendra Budhiraja, Rakhi Rastogi, Sanjeev K Jain, Nidhi Sharma, Rohin Garg, Hina Nafees
- Variaciones Anatómicas**
- 43** Anastomosis entre la rama profunda del nervio cubital y el nervio mediano en la mano
Luis E. Criado del Río, Sofía Reviglio, Jhimy Terceros, Yesica D. Chap, Gisela A. Cejas, Agustina Maniás
- Presentación de Casos**
- 50** Conducto biliar subvesicular: Hallazgo quirúrgico y colangiográfico
Alejandro M. Russo, Pablo M. Sciuto
- 55 Información y novedades**
- 59 Instrucciones para los autores**

Volume 8, Number 1, March 2016

- 1** **Cover and Index**
- Editorial**
- 6** Obituary: Prof. Willie Vörster
Maryna Steyn
- 8** Phylogeny; essential for the understanding of modern human anatomy and predicting future morphological trends
Namita Alok Sharma
- Original Communication**
- 10** Evaluation of various facial anthropometric proportions in indian american women
Chakravarthy Marx Sadacharan
- 18** Inferior alveolar canal. Imaginological anatomical correlation and implication in jaw surgical procedures
Andrés C. Limardo, Belén De Fazio, Francisco Lezcano, Rodrigo Vallejo, Nicolás Abud, Luis A. Blanco
- 29** Anatomical study of the morphometry of the anterior cruciate ligament attachment sites
Paul I. Iyaji, Abdulmenem Alashkham, Abdulrahman Alraddadi, Roger Soames
- 38** Variant relation of the sciatic nerve to the piriformis muscle: A cadaveric study from North India
Virendra Budhiraja, Rakhi Rastogi, Sanjeev K Jain, Nidhi Sharma, Rohin Garg, Hina Nafees
- Anatomical Variants**
- 43** Anastomosis between the deep branch of the ulnar nerve and the median nerve in the hand
Luis E. Criado del Río, Sofia Reviglio, Jhimy Terceros, Yesica D. Chap, Gisela A. Cejas, Agustina Maniás
- Case Reports**
- 50** Sub-gallbladder bile duct: Surgical and colangiographic findings
Alejandro m. Russo, pablo m. Sciuto
- 55** **Information and news**
- 59** **Instructions to authors**