

ISSN 1852 8023

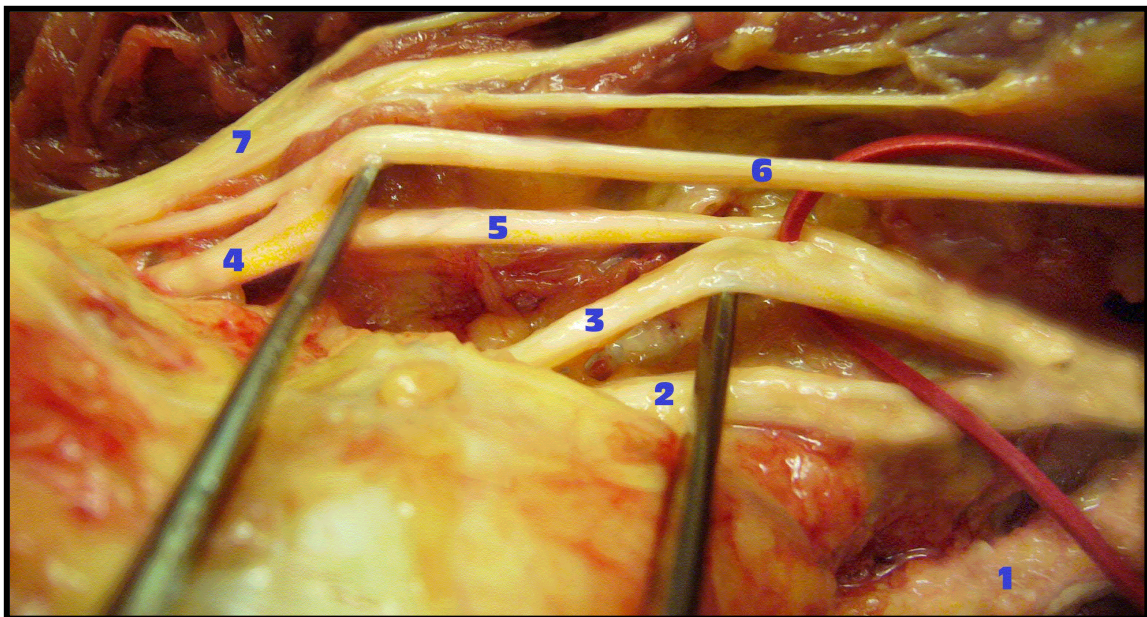

# REVISTA ARGENTINA DE ANATOMÍA CLÍNICA

Volumen 2, Número 3, 2010  
Noviembre 2010



Publicación de la Asociación Argentina de Anatomía Clínica

# REVISTA ARGENTINA DE ANATOMÍA CLÍNICA

Volumen 2, Número 3, Noviembre 2010

ISSN: 1852 8023

*www..anatclinar.com.ar*

## CONSEJO EDITORIAL

### *Editor en Jefe*

Prof. Susana N. Biasutto  
(Universidad Nacional de Córdoba, Argentina)

Prof. Eduardo B. Arribalzaga (Universidad de Buenos Aires, Argentina)

Prof. Mario Castellucci (Universidad de Ancona, Italia)

Prof. Raúl O. Cayre (Univesidad Nacional del Nordeste, Argentina)

Prof. Julio D. Civetta (Universidad Nacional del Nordeste, Argentina)

Prof. Gonzalo Estapé Carriquiry (CLAEH, Maldonado, Uruguay)

Prof. Alicia B. Penissi (Universidad Nacional de Cuyo, Argentina)

Prof. Jaime Pereda Tapiol (Universidad de Santiago, Chile)

Prof. Ancuta Stefan (Universidad Touro, Estados Unidos de Norteamérica)

Prof. Cristian Stefan (Universidad Touro, Estados Unidos de Norteamérica)

## COMISIÓN DIRECTIVA

### **Asociación Argentina de Anatomía Clínica**

*Presidente:* Prof. Dr. Raúl A. Beltramino

*Vicepresidente:* Prof. Dra. Elia del C. Martino

*Secretaria:* Prof. Dra. Alba Suarez

*Tesorero:* Dr. Manuel A. Brahim

#### *Vocales Titulares:*

Prof. Dr. Gustavo H. R. A. Otegui

Dr. Abraham A. I. Campero

Dr. Luis E. Criado del Río

#### *Vocales Suplentes:*

Dr. Raúl M. Audi

Dr. Carlos A. La Rocca

Dr. Alberto G. Corball

*Domicilio:* Chubut 419, Alberdi, Córdoba, Argentina. CP: 5000. *Teléfono/Fax:* ++54-351-4683801.

---

## Volumen 2, Número 3, Noviembre 2010

**90 Portada e Índice**

**Editorial**

- 93** La enseñanza de la Anatomía en los tiempos actuales.  
*Gonzalo Estapé Carriquiry*

**Contribuciones Originales**

- 95** Variaciones en la disposición anatómica de las raíces del plexo sacro.  
*Viktor Matejčík, Zora Haviarová*

- 100** Patrón de ramificación de la arteria ilíaca interna fetal.  
*Sumathilatha Sakthivelavan, Sakthivelavan D Sendiladibban, Christilda Felicia*

- 106** Inmunohistoquímica del antígeno prostático específico en estadíos avanzados del carcinoma de próstata.  
*Elena V. Bocan, Ovidiu Mederle, Marius Raica*

- 112** El conocimiento anatómico y las imágenes diagnósticas en la enseñanza de la Medicina.  
*Susana N. Biasutto*

**Variaciones Anatómicas**

- 115** Una anomalía nueva del músculo digástrico anterior.  
*Timothy W. Hegeman, Jamie J. Giannone, Rahmat A. Balogun*

**Presentación de Casos**

- 119** Perforación péptica en un divertículo de Meckel: ¿una instantánea típica!  
*Sujatha Narayana Moorthy, Rekha Arcot*

**Resúmenes**

- 124** Primeras Jornadas de Docencia e Investigación – Asociación Argentina de Anatomía Clínica.

**142 Lista de Revisores 2010**

**143 Información y Novedades**

**145 Instrucciones para los autores**

## Volume 2, Number 3, November 2010

90 **Cover and Index**

### **Editorial**

93 Teaching Anatomy in our days.  
*Gonzalo Estapé Carriquiry*

### **Original Communications**

95 Variabilities in anatomical arrangement of sacral plexus roots.  
*Viktor Matejčík, Zora Haviarová*

100 Branching pattern of fetal internal iliac artery.  
*Sumathilatha Sakthivelavan, Sakthivelavan D Sendiladibban, Christilda Felicia*

106 Immunohistochemistry of prostate specific antigen in advanced stage prostate carcinoma.  
*Elena V. Bocan, Ovidiu Mederle, Marius Raica*

112 Anatomical knowledge and diagnostic images in medical education.  
*Susana N. Biasutto*

### **Anatomical Variant**

115 A novel anomaly of the anterior digastric muscle.  
*Timothy W. Hegeman, Jamie J. Giannone, Rahmat A. Balogun*

### **Case Reports**

119 In a Meckel's diverticulum, peptic perforation – A classic snapshot!  
*Sujatha Narayana Moorthy, Rekha Arcot*

### **Abstracts**

124 First Conference on Education and Research – Argentine Association of Clinical Anatomy.

142 **List of reviewers 2010**

143 **Information and News**

145 **Instructions to authors**